

## Évolution du contexte de la Revue légale et propositions pour une concertation élargie

(Note de situation du 11 avril 2022)

En décembre 2019, le Gouvernement de la RDC et ses partenaires internationaux réunis au sein de l'Initiative pour la forêt de l'Afrique centrale (CAFI) ont adopté une [Feuille de route conjointe pour le secteur forestier](#). Cette dernière prévoyait notamment d'entreprendre une revue de la légalité des titres forestiers, à conduire par un cabinet d'audit externe recruté dans le cadre d'un processus regroupant le Ministère de l'Environnement et Développement Durable (MEDD), le FONAREDD et l'Union européenne.

Le Consortium PPM - OCA Global s'est ainsi vu confier la tâche de mener à bien cette 'Revue des titres légaux des concessions forestières en RDC', répondant à un Comité de Suivi mis en place à cet effet. La "Revue légale" a démarré ses activités en avril 2021.

A l'occasion de la 26<sup>ème</sup> COP sur le climat (Glasgow, novembre 2021), le Gouvernement de la RDC et ses partenaires internationaux ont formellement insisté pour que cette Revue légale des concessions forestières soit finalisée et que ses résultats soient publiés pour le milieu de l'année 2022 ([2<sup>ème</sup> Lettre d'intention CAFI-RDC pour 2021-2030, Jalon politique forêts h](#), page 16).

La présente note synthétise la situation et l'évolution du contexte de mise en œuvre de la Revue légale en RDC au cours des quatre derniers mois, et elle propose un processus de concertation élargi dans le but de finaliser cette Revue en y intégrant les nouvelles données et analyses récemment rendues disponibles par les acteurs publics et les parties prenantes.

### *Évolution du contexte de mise en œuvre de la Revue légale au cours des quatre derniers mois*

Le mandat de l'équipe d'audit est d'évaluer la légalité des concessions industrielles du pays, en partant des 81 titres issus du processus de conversion de 2006-2014. Les trois volets à examiner pour chacun de ces titres sont (i) les attributions, (ii) la mise en place du processus d'aménagement et (iii) la fiscalité (paiement de la Taxe de superficie) depuis la 1<sup>ère</sup> Lettre d'intention CAFI-RDC de 2016.

L'exercice d'audit a longtemps été compliqué par le caractère parcellaire des informations officielles disponibles. [Les informations techniques publiquement disponibles sur le site du MEDD](#) présentent une liste des concessions forestières pour lesquelles un plan d'aménagement a été validé (avec un lien vers certains de ces plans d'aménagement), ainsi qu'une [carte de l'état du processus d'aménagement au 31 décembre 2018](#). Mais ces données sont loin d'être exhaustives. Elles ne couvrent pas les développements concernant notamment des titres qui ont été résiliés, les concessions étant alors rendues au domaine de l'État, puis réattribués.

Le MEDD a publié en décembre 2021 un [communiqué](#) qui indiquait que « des faux contrats de concession forestière » utilisant les références du Ministère étaient en circulation, mais sans fournir davantage de détails. Le *World Resources Institute (WRI)*, qui est en partenariat avec le MEDD pour la gestion de [l'Atlas forestier interactif de la RDC](#), n'a plus été en mesure de mettre à jour la [Carte du domaine forestier national](#) après 2018, alors qu'elle est supposée être mise à jour tous les 2 ans.

Le contexte a évolué le 1<sup>er</sup> avril 2022 avec la [publication par le MEDD](#) du rapport de l'Inspection Générale des Finances (IGF) sur « la légalité des allocations et cessions des concessions forestières », qui avait été commandité par le Premier Ministre en juin 2020 et a été finalisé en mai 2021.

Les informations, analyses et recommandations fournies dans ce rapport sont d'une grande pertinence pour la Revue légale. Elles font cependant, comme le révèlent les annexes du rapport,

l'objet de profonds désaccords entre les différentes administrations concernées. Le 5 avril 2022, la Vice-Première Ministre et Ministre de l'EDD a annoncé la mise en place d'une nouvelle « Commission ministérielle de revisitation des concessions forestières » qui devra « permettre au Gouvernement de rentrer dans ses droits », mais dont la composition, le mandat, et l'autorité interministérielle restent cependant à confirmer. Entre-temps, les organisations nationales et [internationales](#) de la société civile environnementale ont publié des communiqués appuyant les recommandations formulées dans le rapport de l'IGF et demandant aux partenaires internationaux de veiller scrupuleusement à leur mise en œuvre dans les meilleurs délais.

#### *Finaliser la Revue légale dans un cadre de concertation élargi*

Dans le contexte défavorable qui a prévalu jusqu'à la publication du rapport de l'IGF, les travaux de l'équipe d'audit de la Revue Légale ont été considérablement affectés par les difficultés qu'elle a éprouvées pour établir des modalités de collaboration efficaces avec les services publics en charge du suivi du secteur forestier (DGFor, DGF et DIAF, notamment), dont l'implication active est pourtant indispensable pour permettre l'aboutissement de cette Revue légale.

Sur base des échanges permanents qu'elle entretient avec les autres parties prenantes du secteur forestier dans le cadre de ses travaux, l'équipe d'audit a néanmoins produit un tableau et une série de sept cartes décrivant l'évolution et la situation actuelle (dans certains cas « supposée », car pas toujours confirmée officiellement) du statut juridique des 81 titres issus du processus de conversion. Ces cartes de travail sont jointes en annexe à la présente note et le 'Tableau Historique et situation à fin 2020 des 81 titres convertibles en 2014' est également joint séparément.

Il est urgent que les services publics compétents et le Gouvernement de la RDC se prononcent de manière concertée et définitive sur ce qu'ils considèrent être le statut juridique actuel de ces 81 titres. Cette officialisation permettra de corroborer ou éclairer les travaux d'audit de la Revue légale en cours sur le Volet Attributions, et ainsi mieux guider le reste des analyses dans les deux autres volets de son mandat (aménagement et fiscalité).

La Revue légale a été mise en place dans une logique participative. Les divergences d'interprétation entre administrations compétentes constatées dans les annexes du rapport de l'IGF de 2021, la récente initiative de mise en place d'une nouvelle Commission annoncée par la Ministre de l'EDD, et les réactions mitigées que cette initiative a suscité au niveau des organisations de la société civile, constituent des risques importants pour une finalisation sereine de la Revue légale et pour assurer que ses recommandations finales seront opposables à toutes les parties prenantes du secteur forestier de la RDC, à commencer évidemment par le secteur privé.

Afin d'atténuer ces risques, les promoteurs de la Revue légale proposent d'organiser un atelier de concertation élargi ayant pour objectif de clarifier, au cas par cas, le statut juridique actuel des 81 titres issus du processus de conversion, et de se prononcer sur la légalité des mutations dont ils ont été les objets depuis 2014.

Les rapports produits par la Revue légale, ainsi que les cartes dont une version de travail est jointe à la présente note, constitueront la base des travaux de cette concertation élargie, qui passera en revue chacun des 81 titres concernés. Les données d'attribution synthétisées dans ces cartes seront notamment confrontées aux constats et aux recommandations du Rapport IGF, ainsi qu'aux éventuelles divergences d'interprétation que d'autres parties prenantes auront exprimées par rapport à ces recommandations.

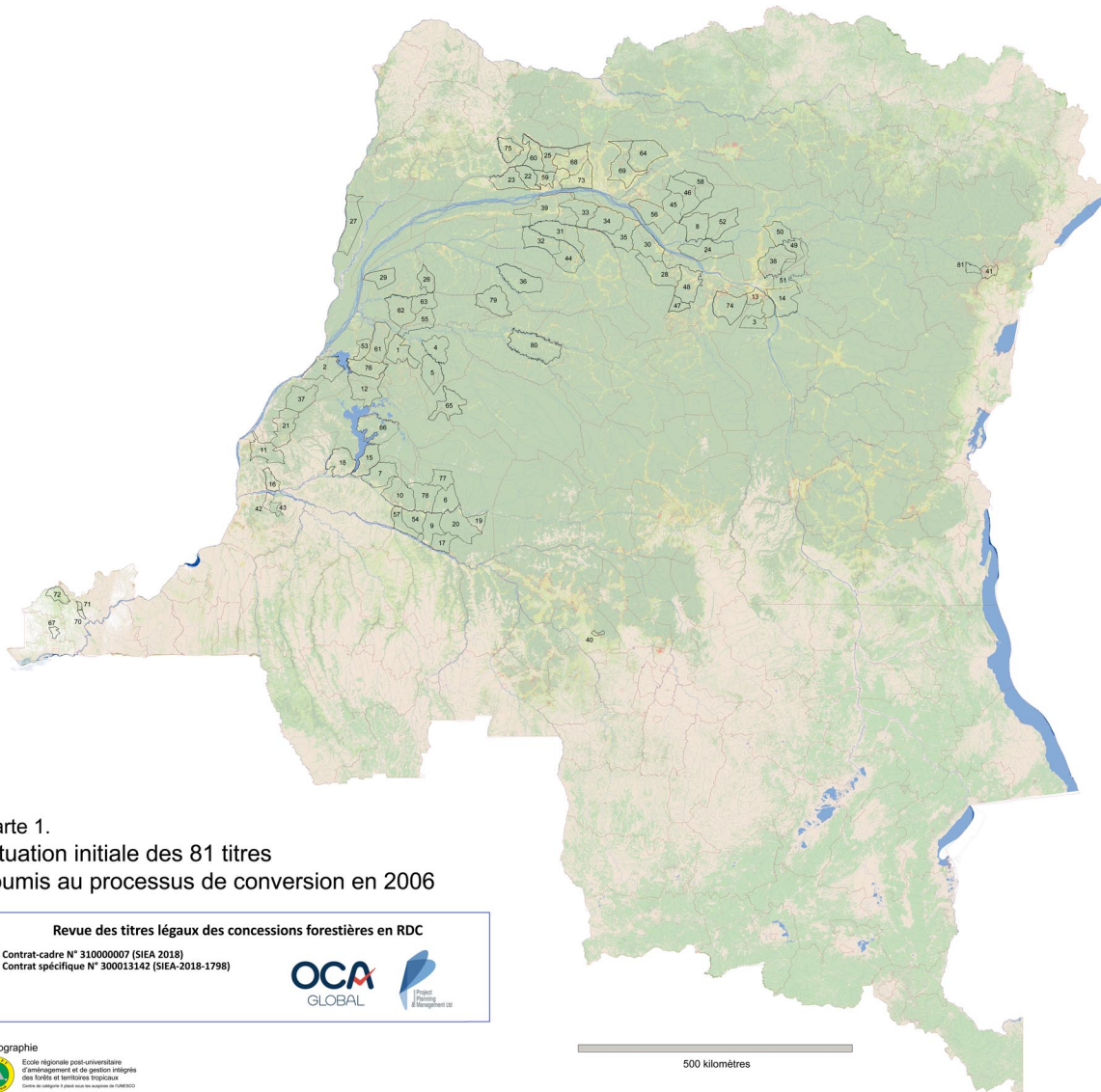

Afin de permettre une organisation efficace de ce cadre de concertation élargi, le mandat de l'équipe d'audit de la Revue légale sera prolongé jusqu'au 31 juillet 2022 (en accord avec le calendrier établi lors de la 26<sup>ème</sup> COP sur le climat – voir ci-dessus). Des contacts pratiques seront par ailleurs pris avec le MEDD et avec d'autres partenaires techniques et financiers afin de finaliser les termes de référence et le budget de cet atelier de concertation élargi.



Carte 1.  
Situation initiale des 81 titres  
soumis au processus de conversion en 2006

**Revue des titres légaux des concessions forestières en RDC**

Contrat-cadre N° 310000007 (SIEA 2018)  
Contrat spécifique N° 300013142 (SIEA-2018-1798)

Cartographie  
Ecole régionale post-universitaire  
d'aménagement et de gestion intégrés  
des forêts et territoires tropicaux  
Centre de cartographie et de géomatique de l'UNIBEN



Numéro GA / LI	Superficie (ha)	Titulaire de la GA / LI	
1	045/04	195.564	BBC (Bakri Bois Corp.)
2	093/03	234.862	SCIBOIS
3	021/05	37.942	BEGO CONGO
4	036/03	179.473	MOTEMA
5	037/03	210.247	MOTEMA
6	031/03	194.346	SODEFOR
7	021/03	200.144	SODEFOR
8	020/03	216.522	SODEFOR
9	064/00	173.921	SODEFOR
10	028/03	238.896	SODEFOR
11	018/00	194.636	SIFORCO
12	032/03	336.916	SODEFOR
13	036/04	146.551	CFT
14	018/03	257.219	CFT
15	024/05	185.171	FOLAC
16	041/05	79.730	NBK
17	004/91	121.214	CTP
18	019/03	239.858	SODEFOR
19	024/03	73.074	SODEFOR
20	029/03	287.309	SODEFOR
21	026/03	225.105	SODEFOR
22	032/96	125.940	CFE
23	023/03	181.726	SODEFOR
24	011/03	315.858	FORABOLA
25	008/03	152.363	SODEFOR (ex-SOFORMA)
26	007/03	107.421	SODEFOR (ex-SOFORMA)
27	012/03	284.323	SODEFOR (ex-CFT)
28	015/03	288.404	SODEFOR (ex-CFT)
29	013/03	161.845	SODEFOR
30	010/03	262.760	FORABOLA
31	007/95	291.665	SIFORCO
32	026/04	212.868	SIFORCO
33	002/98	207.978	SIFORCO
34	001/98	252.034	SIFORCO
35	003/98	212.157	SIFORCO
36	034/05	275.064	COTREFOR (ex-TRANS-M)
37	005/03	216.604	SODEFOR (ex-SOFORMA)
38	033/05	261.793	COTREFOR (ex-TRANS-M)
39	001/95	326.853	SAFO
40	042/05	13.925	NBK (Maison NBK SERVICE)
41	006/92	60.182	ENRA
42	003/04	40.040	TALA TINA
43	046/04	37.367	RIBA CONGO
44	027/04	221.176	SIFORCO
45	028/04	162.936	SIFORCO
46	029/04	217.796	SIFORCO
47	034/04	73.278	SAFBOIS
48	051/03	243.408	SAFBOIS
49	002/92	114.718	LA FORESTIERE
50	003/92	147.447	LA FORESTIERE
51	002/93	220.861	LA FORESTIERE
52	002/04	221.546	ITB
53	030/05	79.176	ITB
54	018/95	148.081	CB (Compagnie des Bois)
55	008/93	242.999	SEFOCO
56	003/03	261.041	SOFORMA
57	002/01	127.710	ITB
58	030/04	209.711	SIFORCO
59	032/04	92.971	SICOBOIS
60	033/04	165.396	SICOBOIS
61	001/04	222.693	ITB
62	028/98	175.231	SEFOCO
63	089/03	135.511	MEGABOIS
64	002/89	299.919	SIFORCO
65	033/03	201.564	SOFORMA
66	034/97	294.014	SOMI CONGO
67	007/87	24.660	APC-TEMVO
68	025/03	239.393	SODEFOR
69	025/04	251.943	SIFORCO
70	005/05	15.450	FORABOLA
71	006/05	14.157	FORABOLA
72	009/05	88.612	FORABOLA
73	035/05	206.029	COTREFOR
74	002/03	275.025	SOFORMA
75	014/03	144.866	CFT
76	027/03	186.602	SODEFOR
77	022/03	120.281	SODEFOR
78	030/03	234.895	SODEFOR
79	006/03	248.998	SOFORMA
80	009/03	388.678	FORABOLA
81	020/05	39.183	ENRA

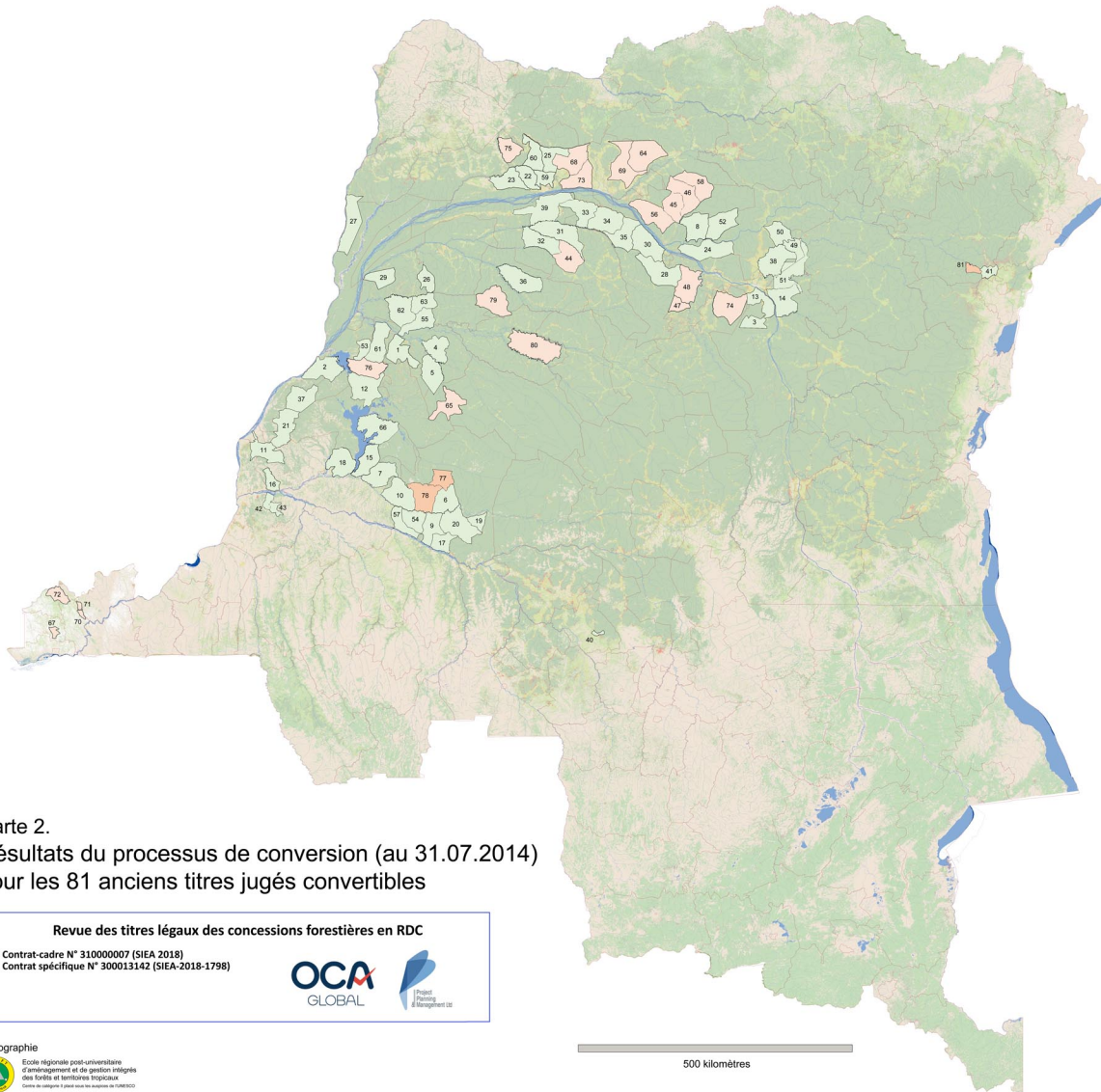

Carte 2.  
 Résultats du processus de conversion (au 31.07.2014)  
 pour les 81 anciens titres jugés convertibles

**Revue des titres légaux des concessions forestières en RDC**

Contrat-cadre N° 310000007 (SIEA 2018)  
 Contrat spécifique N° 300013142 (SIEA-2018-1798)



Cartographie  
 Ecole régionale post-universitaire  
 d'aménagement et de gestion intégrées  
 des forêts et territoires tropicaux  
 Centre de cartographie et de données de l'UNESCO



Numéro GA / LI	Superficie ha	57 CCF Signés	21 titres résiliés	3 titres en sursis	
1	045/04	195.564	BBC (Bakri Bois Corp.)	004/11	
2	093/03	234.862	SCIBOIS	020/11	
3	021/05	37.942	BEGO CONGO	022/11	
4	036/03	179.473	MOTEMA	024/11	
5	037/03	210.247	MOTEMA	025/11	
6	031/03	194.346	SODEFOR	034/11	
7	021/03	200.144	SODEFOR	035/11	
8	020/03	215.522	SODEFOR	037/11	
9	064/00	173.921	SODEFOR	038/11	
10	028/03	238.896	SODEFOR	039/11	
11	018/00	194.636	SIFORCO	040/11	
12	032/03	336.916	SODEFOR	045/11	
13	036/04	146.551	CFT	046/11	
14	018/03	257.219	CFT	047/11	
15	024/05	185.171	FOLAC	048/12	
16	041/05	79.730	NBK	049/14	
17	004/91	121.214	CTP	055/14	
18	019/03	239.858	SODEFOR	061/14	
19	024/03	73.074	SODEFOR	062/14	
20	029/03	287.309	SODEFOR	063/14	
21	026/03	225.105	SODEFOR	065/14	
22	032/96	125.940	CFE	01/2016	
23	023/03	181.796	SODEFOR	036/11	
24	011/03	315.858	FORABOLA	042/11	
25	008/03	152.363	SODEFOR (ex-SOFORMA)	043/11	
26	007/03	107.421	SODEFOR (ex-SOFORMA)	057/14	
27	012/03	284.323	SODEFOR (ex-CFT)	058/14	
28	015/03	288.404	SODEFOR (ex-CFT)	059/14	
29	013/03	161.845	SODEFOR	060/14	
30	010/03	262.760	FORABOLA	064/14	
31	007/95	291.665	SIFORCO	026/11	
32	026/04	213.868	SIFORCO	027/11	
33	002/98	207.978	SIFORCO	052b/14	
34	001/98	252.034	SIFORCO	053/14	
35	003/98	212.157	SIFORCO	054/14	
36	034/05	275.064	COTREFOR (ex-TRANS-M)	009/11	
37	005/03	216.604	SODEFOR (ex-SOFORMA)	015/11	
38	033/05	261.753	COTREFOR (ex-TRANS-M)	018/11	
39	001/95	326.953	SAFO	010/11	
40	042/05	15.925	NBK (Maison NBK SERVICE)	011/11	
41	006/92	60.182	ENRA	019/11	
42	003/04	40.040	TALA TINA	050/14	
43	046/04	37.367	RIBA CONGO	056/14	
44	027/04	221.176			SIFORCO
45	028/04	162.936			SIFORCO
46	029/04	217.796			SIFORCO
47	034/04	72.278			SIFORCO
48	051/03	243.408			SAFBOIS
49	002/92	114.718	LA FORESTIERE	001/11	
50	003/92	147.447	LA FORESTIERE	002/11	
51	002/93	220.861	LA FORESTIERE	003/11	
52	002/04	221.546	ITB	006/11	
53	030/05	79.176	ITB	012/11	
54	018/95	148.081	CB (Compagnie des Bois)	021/11	
55	008/93	242.999	SEFOCO	023/11	
56	003/03	261.041			SOFORMA
57	002/01	127.719	ITB	005/11	
58	030/04	209.711			SIFORCO
59	032/04	92.971	SICOBOIS	033/11	
60	033/04	165.396	SICOBOIS	051/14	
61	001/04	222.693	ITB	013/11	
62	028/98	175.231	SEFOCO	016/11	
63	088/03	135.511	MEGABOIS	017/11	
64	002/89	299.919			SIFORCO
65	033/03	201.564			SOFORMA
66	034/97	294.014	SOMI CONGO	052/14	
67	007/87	24.660			APC-TEMVO
68	025/03	239.393			SODEFOR
69	025/04	251.943			SIFORCO
70	005/05	15.450			FORABOLA
71	006/05	14.157			FORABOLA
72	009/05	88.612			FORABOLA
73	035/05	206.029			COTREFOR
74	002/03	275.025			SOFORMA
75	014/03	144.866			CFT
76	027/03	186.602			SODEFOR
77	022/03	120.281			SODEFOR
78	030/03	234.895			SODEFOR
79	006/03	248.998			SOFORMA
80	009/03	388.678			FORABOLA
81	020/05	39.183			ENRA

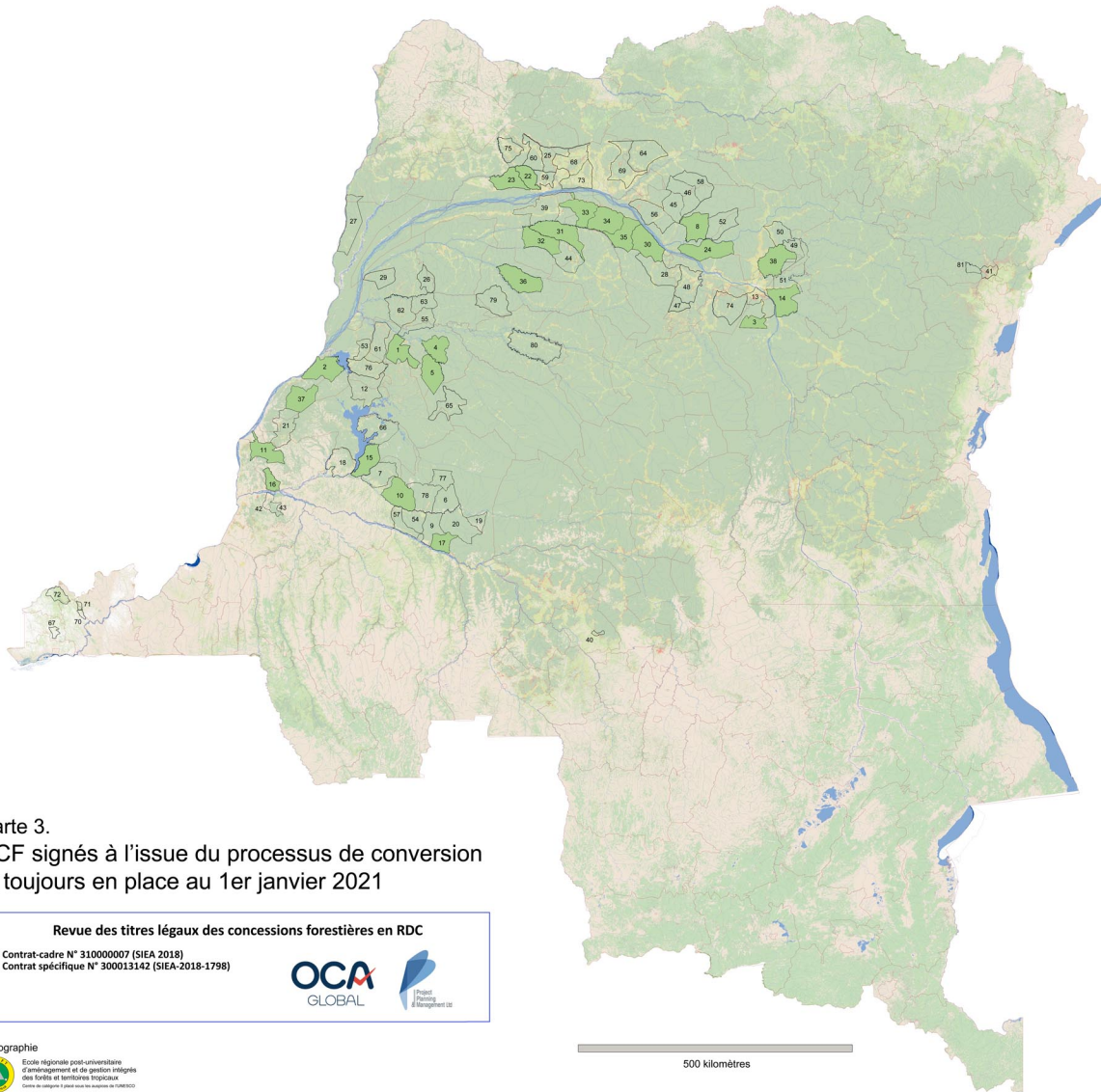

Carte 3.  
CCF signés à l'issue du processus de conversion  
et toujours en place au 1er janvier 2021

**Revue des titres légaux des concessions forestières en RDC**

Contrat-cadre N° 310000007 (SIEA 2018)  
Contrat spécifique N° 300013142 (SIEA-2018-1798)



Numéro GA / LI	Superficie (ha)	57 CCF Signés (au 31 juillet 2014)	CCF initiaux toujours en cours (au 1er janvier 2021)	
1	045/04	195.564	BBC (Bakri Bois Corp.) 004/11	BBC
2	093/03	234.862	SCIBOIS 020/11	SCIBOIS
3	021/05	37.942	BEGO CONGO 022/11	BEGO CONGO
4	036/03	179.473	MOTEMA 024/11	MOTEMA
5	037/03	210.247	MOTEMA 025/11	MOTEMA
6	031/03	194.346		
7	021/03	200.144		
8	020/03	216.522	SODEFOR 037/11	SODEFOR
9	064/00	173.921		
10	028/03	238.896	SODEFOR 039/11	SODEFOR
11	018/00	194.636	SIFORCO 040/11	SIFORCO
12	032/03	336.916		
13	036/04	146.551		
14	018/03	257.219	CFT (Tshela) 047/11	CFT (Transformation)
15	024/05	185.171	FOLAC 048/12	FOLAC
16	041/05	70.730	NBK 049/14	NBK
17	004/91	121.214	SCTP 055/14	SCTP
18	019/03	239.858		
19	024/03	73.074		
20	029/03	287.309		
21	026/03	225.105		
22	032/96	125.940	CFE 01/2016	CFE
23	023/03	181.726	SODEFOR 036/11	FORABOLA
24	011/03	316.868	FORABOLA 042/11	SODEFOR
25	008/03	152.363		
26	007/03	107.421		
27	012/03	284.323		
28	015/03	288.404		
29	013/03	161.845		
30	010/03	262.760	FORABOLA 064/14	SODEFOR
31	007/95	291.065	SIFORCO 026/11	BOOMING GREEN
32	026/04	212.868	SIFORCO 027/11	BOOMING GREEN
33	002/98	207.978	SIFORCO 052b/14	BOOMING GREEN
34	001/98	252.034	SIFORCO 053/14	BOOMING GREEN
35	003/98	212.157	SIFORCO 054/14	BOOMING GREEN
36	034/05	275.064	COTREFOR (ex-TRANS-M) 009/11	IFCO
37	005/03	216.604	SODEFOR (ex-SOFORMA) 015/11	FORABOLA
38	033/05	261.753	COTREFOR (ex-TRANS-M) 018/11	IFCO
39	001/95	326.953		
40	042/05	13.923		
41	006/92	60.182		
42	003/04	40.040		
43	046/04	37.367		
44	027/04	221.176		
45	028/04	162.936		
46	029/04	217.796		
47	034/04	72.278		
48	091/03	263.408		
49	002/92	114.718		
50	003/92	147.447		
51	002/93	220.861		
52	002/04	221.546		
53	030/05	79.176		
54	018/95	148.081		
55	008/93	242.999		
56	003/03	261.041		
57	002/01	127.719		
58	030/04	209.711		
59	032/04	92.971		
60	033/04	165.396		
61	001/04	222.693		
62	028/98	175.231		
63	088/03	135.511		
64	002/89	299.919		
65	033/03	201.564		
66	034/97	294.014		
67	007/87	24.660		
68	025/03	239.393		
69	025/04	251.943		
70	005/05	15.450		
71	006/05	14.157		
72	009/05	88.612		
73	035/05	206.020		
74	002/03	275.025		
75	014/03	144.866		
76	027/03	186.602		
77	022/03	120.281		
78	030/03	234.895		
79	006/03	248.998		
80	009/03	388.678		
81	020/05	39.183		

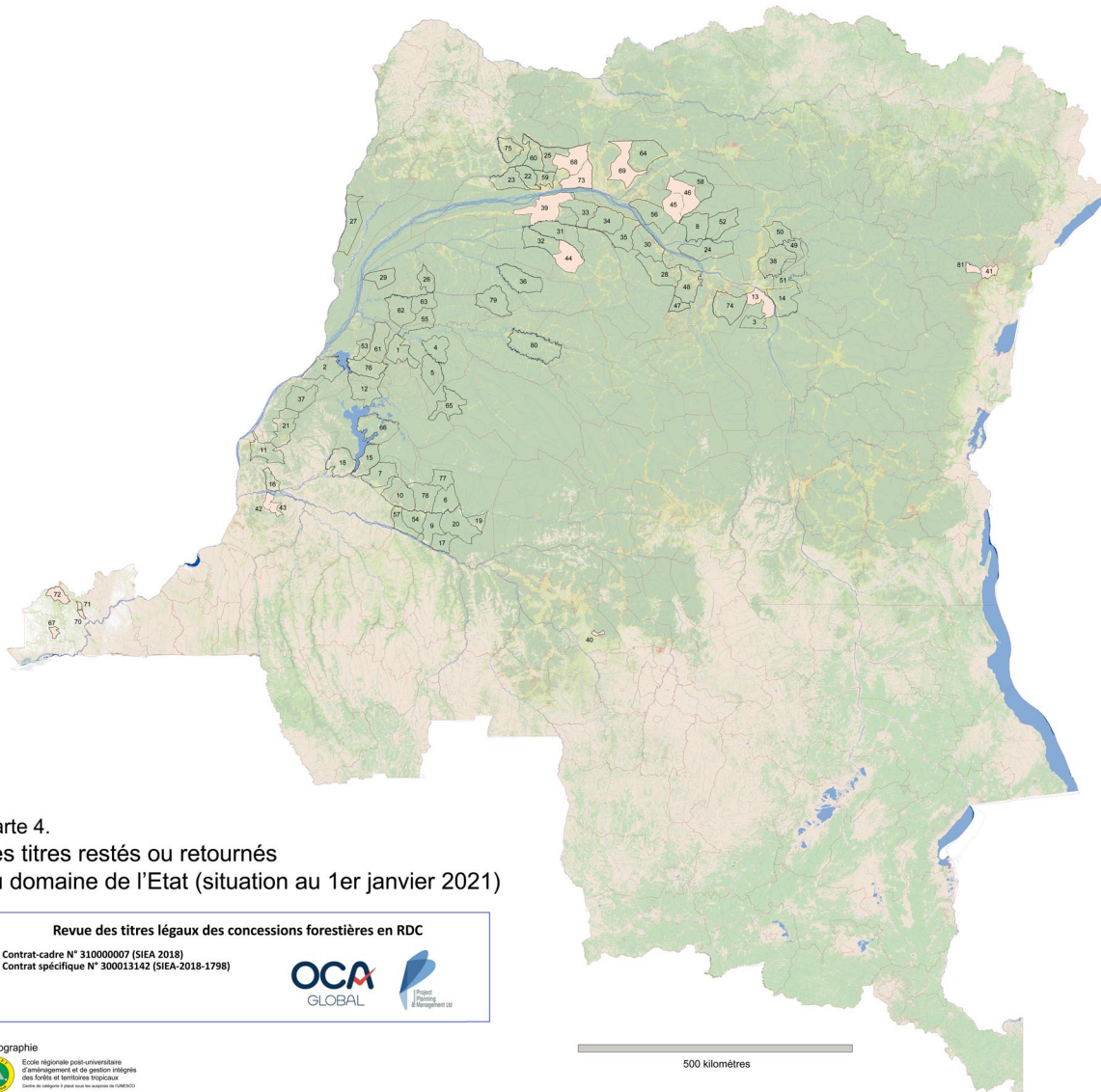

Carte 4.  
Les titres restés ou retournés  
au domaine de l'Etat (situation au 1er janvier 2021)

**Revue des titres légaux des concessions forestières en RDC**

Contrat-cadre N° 310000007 (SIEA 2018)  
Contrat spécifique N° 300013142 (SIEA-2018-1798)



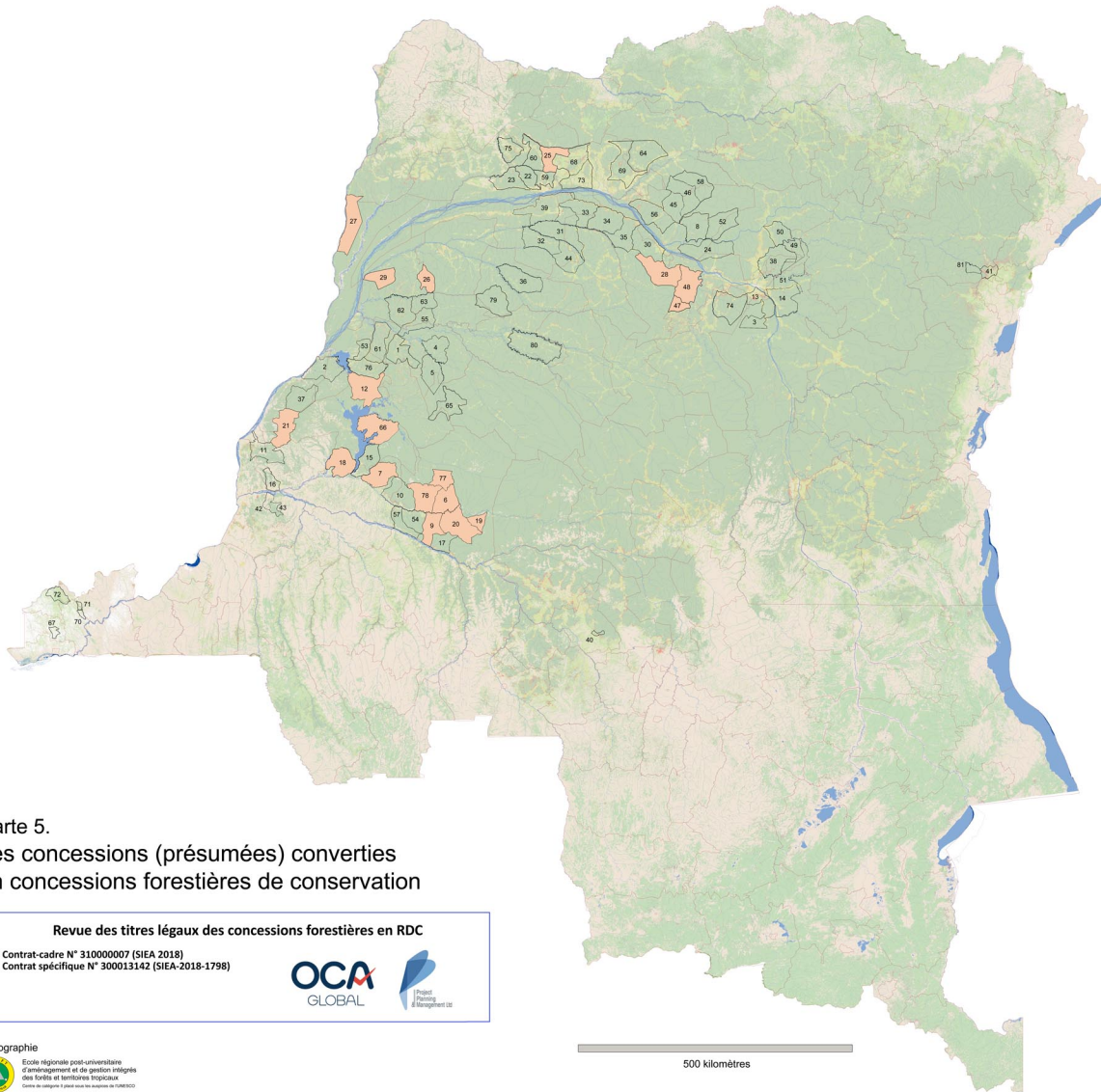

Numéro GA / LI	Superficie (ha)	Titres rétrocédés avant la fin de la conversion (31.07.2014) ou ultérieurement (après attribution d'un CCF)	
1	045/04	195.564	
2	093/03	234.862	
3	021/05	37.942	
4	036/03	179.473	
5	037/03	210.247	
6	031/03	194.346	
7	021/03	200.144	
8	020/03	216.522	
9	064/00	173.921	
10	028/03	238.896	
11	018/00	194.636	
12	032/03	336.916	
13	036/04	146.551	046/11 CFT
14	018/03	257.219	
15	024/05	185.171	
16	041/05	79.730	
17	004/91	121.214	
18	019/03	239.858	
19	024/03	73.074	
20	029/03	287.309	
21	026/03	225.105	
22	032/96	125.940	
23	023/03	181.726	
24	011/03	315.658	
25	008/03	152.363	
26	007/03	107.421	
27	012/03	284.323	
28	015/03	288.404	
29	013/03	161.845	
30	010/03	262.760	
31	007/95	291.665	
32	036/04	212.868	
33	002/98	207.978	
34	001/98	252.034	
35	003/98	212.157	
36	034/05	275.064	
37	005/03	216.604	
38	033/05	261.793	
39	001/95	326.953	010/11 SAFO
40	042/05	13.925	011/11 NBK (Maison NBK SERVICE)
41	006/92	60.182	019/11 ENRA
42	003/04	40.040	050/14 TALATINA
43	046/04	37.367	056/14 RIBA CONGO
44	027/04	221.176	SIFORCO
45	028/04	162.936	SIFORCO
46	029/04	217.796	SIFORCO
47	034/04	73.278	
48	051/03	243.408	
49	002/92	114.718	
50	003/92	147.447	
51	002/93	220.861	
52	002/04	221.546	
53	030/05	79.176	
54	018/95	148.081	
55	008/93	242.999	
56	003/03	261.041	
57	002/01	127.719	
58	030/04	209.711	
59	032/04	92.971	
60	033/04	165.396	
61	001/04	222.693	
62	028/98	175.231	
63	080/03	135.511	
64	002/89	299.919	
65	033/03	201.564	
66	034/97	294.014	
67	007/87	24.660	APC-TEMVO
68	025/03	239.393	SODEFOR
69	025/04	251.943	SIFORCO
70	005/05	15.450	FORABOLA
71	006/05	14.157	FORABOLA
72	009/05	88.612	FORABOLA
73	035/05	206.029	COTREFOR
74	002/03	275.025	
75	014/03	144.866	
76	027/03	186.602	
77	022/03	120.281	
78	030/03	234.895	
79	006/03	248.998	
80	009/03	388.678	
81	020/05	39.183	ENRA



Carte 5.  
Les concessions (présumées) converties  
en concessions forestières de conservation

**Revue des titres légaux des concessions forestières en RDC**

Contrat-cadre N° 310000007 (SIEA 2018)  
Contrat spécifique N° 300013142 (SIEA-2018-1798)

Cartographie  
Ecole régionale post-universitaire  
d'aménagement et de gestion intégrées  
des forêts et territoires tropicaux  
Centre de cartographie et de données géospatiales de l'UNESCO

	Numéro GA / LI	Superficie (ha)	Attributaire initial (issu de la conversion)	CCF convertis en CCFC (informations non officielles)
1	045/04	195.564		
2	093/03	234.862		
3	021/05	37.942		
4	036/03	179.473		
5	037/03	210.247		
6	031/03	194.346	034/11	SODEFOR KONGO FOREST BASED SOLUTIONS
7	022/03	208.144	035/11	SODEFOR KONGO FOREST BASED SOLUTIONS
8	020/03	216.522		
9	064/00	173.921	038/11	SODEFOR KONGO FOREST BASED SOLUTIONS
10	028/03	238.896		
11	018/00	194.636		
12	032/03	336.916	045/11	SODEFOR KONGO FOREST BASED SOLUTIONS
13	036/04	146.551		
14	018/03	257.219		
15	024/05	185.171		
16	041/05	79.730		
17	004/91	121.214		
18	019/03	239.858	061/14	SODEFOR KONGO FOREST BASED SOLUTIONS
19	024/03	73.074	062/14	SODEFOR KONGO FOREST BASED SOLUTIONS
20	029/03	287.309	063/14	SODEFOR KONGO FOREST BASED SOLUTIONS
21	026/03	225.105	065/14	SODEFOR KONGO FOREST BASED SOLUTIONS
22	032/96	125.940		
23	023/03	181.726		
24	011/03	315.858		
25	008/03	152.363	043/11	FORABOLA KONGO FOREST BASED SOLUTIONS
26	007/03	107.421	057/14	FORABOLA KONGO FOREST BASED SOLUTIONS
27	012/03	284.323	058/14	FORABOLA KONGO FOREST BASED SOLUTIONS
28	015/03	288.404	059/14	SODEFOR KONGO FOREST BASED SOLUTIONS
29	013/03	161.845	060/14	FORABOLA KONGO FOREST BASED SOLUTIONS
30	010/03	262.760		
31	007/95	291.665		
32	026/04	212.868		
33	002/98	207.978		
34	001/98	252.034		
35	003/98	212.157		
36	034/05	275.064		
37	005/03	216.604		
38	033/05	261.753		
39	001/95	326.953		
40	042/05	13.925		
41	006/92	60.182		
42	003/04	40.040		
43	046/04	37.367		
44	027/04	221.176		
45	028/04	162.936		
46	029/04	217.796		
47	034/04	73.278	007/11	SAFBOIS JADORA - SAFBOIS
48	091/03	243.408	008/11	SAFBOIS JADORA - SAFBOIS
49	002/92	114.718		
50	003/92	147.447		
51	002/93	220.861		
52	002/04	221.546		
53	030/05	79.176		
54	018/95	148.081		
55	000/93	240.999		
56	003/03	261.041		
57	002/01	127.719		
58	030/04	209.711		
59	032/04	92.971		
60	033/04	165.396		
61	001/04	222.693		
62	028/98	175.231		
63	080/03	135.511		
64	002/89	299.919		
65	033/03	201.564		
66	034/97	294.014	052/14	SOMI CONGO SOMI CONGO
67	007/87	24.660		
68	025/03	239.393		
69	025/04	251.943		
70	005/05	15.450		
71	006/05	14.157		
72	009/05	88.612		
73	035/05	206.029		
74	002/03	275.025		
75	014/03	144.866		
76	027/03	186.602		
77	022/03	120.281	SODEFOR	KFBS / GROUPE SERVICES SARL (?)
78	030/03	234.895	SODEFOR	KFBS / GROUPE SERVICES SARL (?)
79	006/03	248.998		
80	009/03	388.678		
81	020/05	39.183		

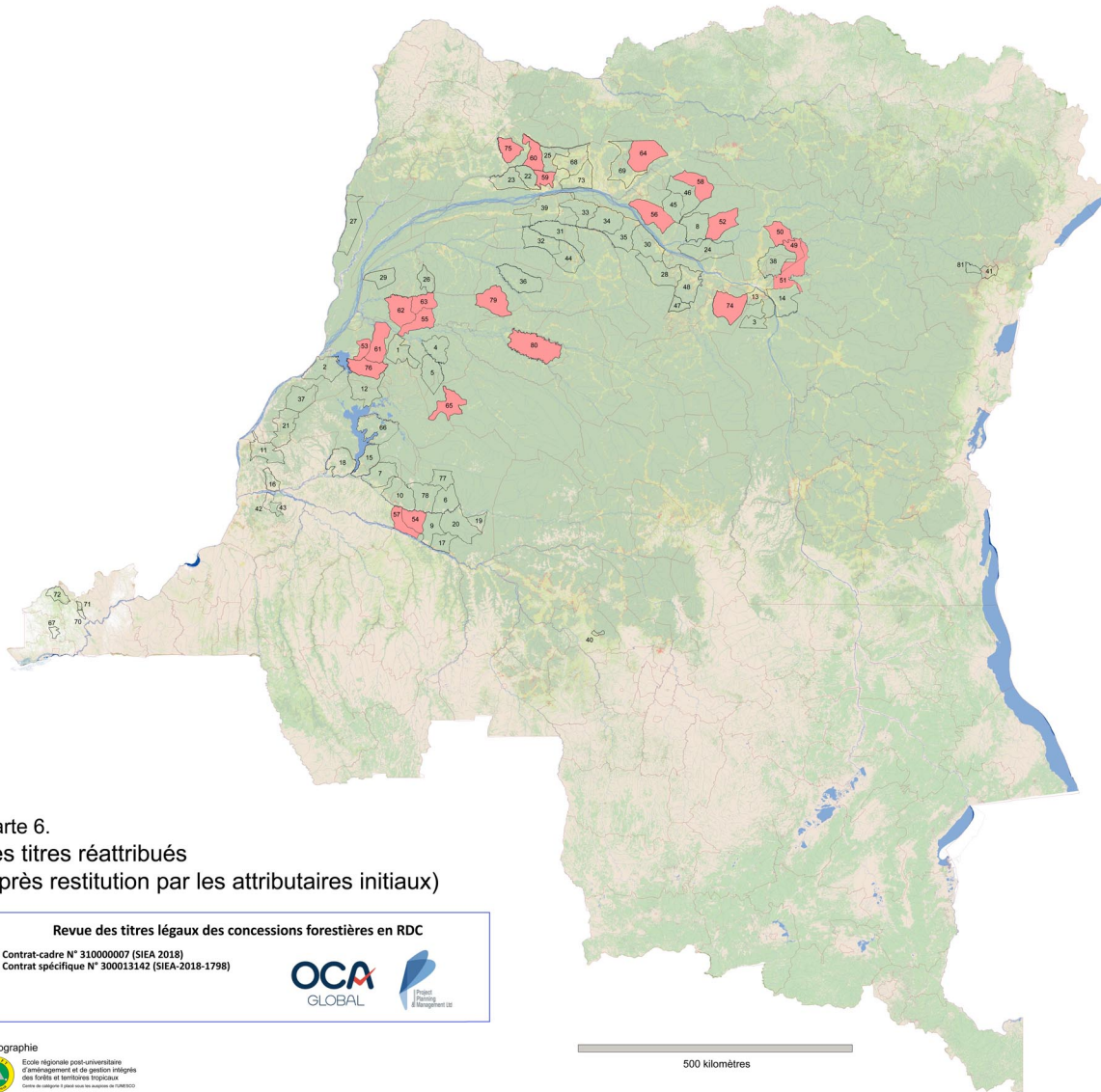

Carte 6.  
Les titres réattribués  
(après restitution par les attributaires initiaux)

Revue des titres légaux des concessions forestières en RDC

Contrat-cadre N° 310000007 (SIEA 2018)  
Contrat spécifique N° 300013142 (SIEA-2018-1798)

Cartographie  
Ecole régionale post-universitaire  
d'aménagement et de gestion intégrés  
des forêts et territoires tropicaux  
Centre de cartographie et de données géographiques (NUMERO)

Numéro GA / LI	Superficie (ha)	Réattributions (après résiliation)
1	045/04	195.564
2	093/03	234.862
3	021/05	37.942
4	036/03	179.473
5	037/03	210.247
6	031/03	194.346
7	021/03	266.144
8	020/03	216.522
9	064/00	173.921
10	028/03	238.896
11	018/00	194.636
12	032/03	336.916
13	036/04	146.551
14	018/03	257.219
15	024/05	183.171
16	041/05	79.730
17	004/91	121.214
18	019/03	239.858
19	024/03	73.074
20	029/03	287.309
21	026/03	225.105
22	032/96	125.940
23	023/03	181.726
24	011/03	215.859
25	008/03	152.363
26	007/03	107.421
27	012/03	284.323
28	015/03	288.404
29	013/03	161.845
30	010/03	262.760
31	007/95	291.665
32	026/04	212.868
33	002/98	207.978
34	001/98	252.034
35	003/98	212.157
36	034/05	275.064
37	005/03	216.604
38	033/05	261.753
39	001/95	326.953
40	042/05	13.925
41	006/92	60.182
42	003/04	40.040
43	046/04	37.367
44	027/04	221.176
45	028/04	162.936
46	029/04	217.796
47	034/04	73.278
48	051/03	243.408
49	002/92	114.718
50	003/92	147.447
51	002/93	220.861
52	002/04	221.546
53	030/05	79.176
54	018/95	148.081
55	000/93	240.999
56	003/03	261.041
57	002/01	127.719
58	030/04	209.711
59	032/04	92.971
60	033/04	165.396
61	001/04	222.693
62	028/98	175.231
63	080/03	135.511
64	002/89	299.919
65	033/03	201.564
66	034/97	294.014
67	007/87	24.660
68	025/03	239.393
69	025/04	251.943
70	005/05	15.450
71	006/05	14.157
72	009/05	88.612
73	035/05	206.029
74	002/03	275.025
75	014/03	144.866
76	027/03	186.602
77	022/03	120.281
78	030/03	234.895
79	006/03	248.998
80	009/03	388.678
81	020/05	39.183



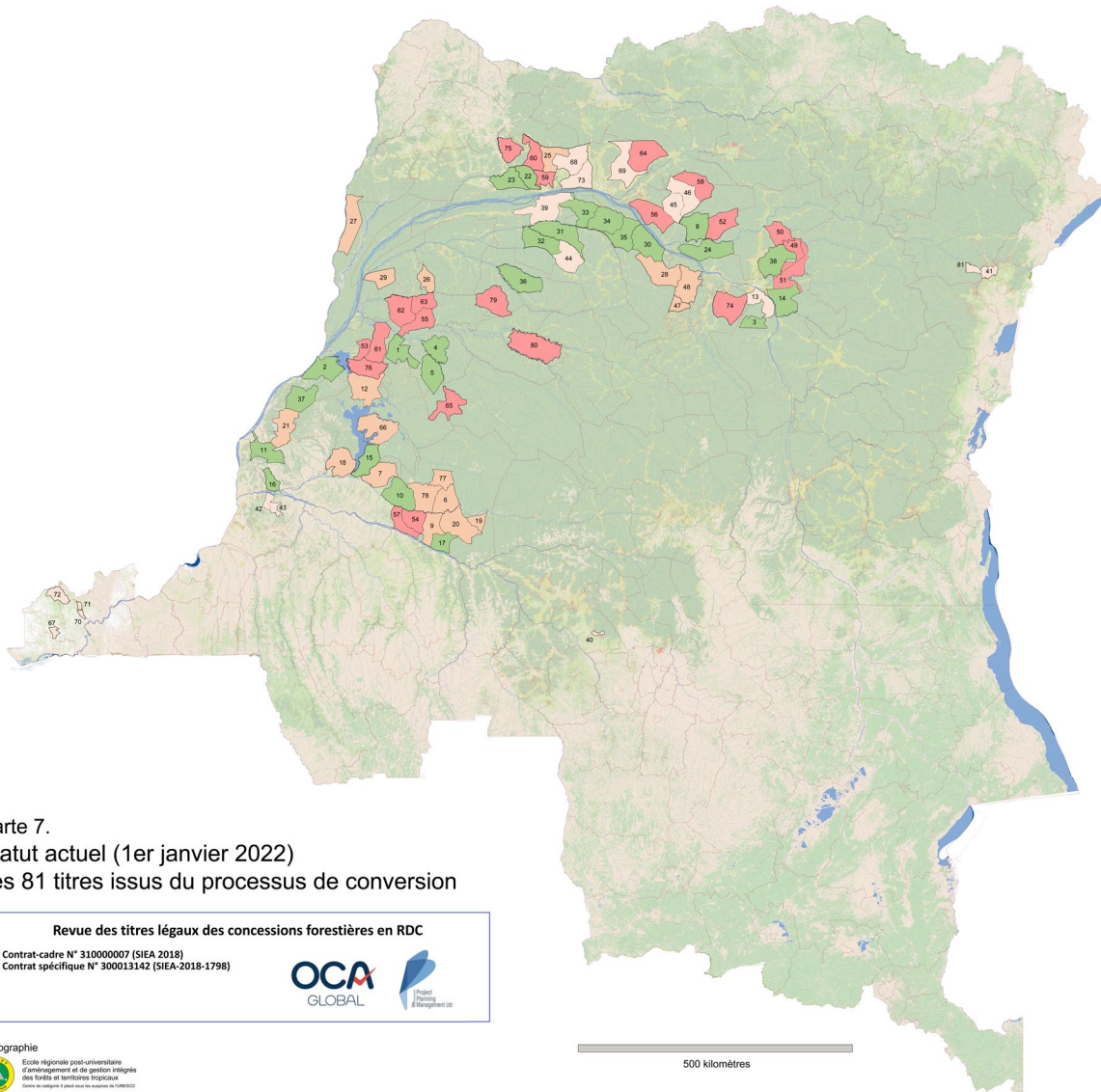

Carte 7.  
Statut actuel (1er janvier 2022)  
des 81 titres issus du processus de conversion

**Revue des titres légaux des concessions forestières en RDC**

Contrat-cadre N° 310000007 (SIEA 2018)  
Contrat spécifique N° 300013142 (SIEA-2018-1798)

**Cartographie**  
Ecole régionale post-universitaire  
d'aménagement et de gestion intégrés  
des forêts et territoires tropicaux  
Centre de cartographie et de SIG de l'Université de Namur

Numéro GA / LI	Superficie (ha)	Situation actuelle (1er janvier 2022)	Plan d'aménagement en ligne sur le site du MEDD		
1	045/04	195.564	004/11	BBC	Lien Html non fonctionnel
2	093/03	234.862	020/11	SCIBOIS	Lien Html non fonctionnel
3	021/05	37.942	022/11	BEGO CONGO	Lien Html non fonctionnel
4	036/03	179.473	024/11	MOTEMA	Plan de gestion (site OLC)
5	037/03	210.247	025/11	MOTEMA	
6	031/03	194.346	051/20	KONGO FOREST BASED SOLUTIONS	PA 034/11 (SODEFOR)
7	021/03	205.144	053/20	KONGO FOREST BASED SOLUTIONS	PA 030/11 (SODEFOR)
8	020/03	216.523	037/11	SODEFOR	PA 037/11 (SODEFOR)
9	064/00	173.921	052/20	KONGO FOREST BASED SOLUTIONS	PA 038/11 (SODEFOR)
10	028/03	238.896	039/11	SODEFOR	Lien Html non fonctionnel
11	018/00	194.636	040/11	SIFORCO	PA 040/11 (SIFORCO)
12	032/03	336.916	046/20	KONGO FOREST BASED SOLUTIONS	Lien Html non fonctionnel
13	036/04	146.551	046/11	CFT (Transformation)	PA SSA 046/11 - 047/11 (CFT)
14	018/03	257.219	047/11	CFT (Transformation)	PA SSA 046/11 - 047/11 (CFT)
15	024/05	185.171	048/12	FOLAC	PA 048/12 (FOLAC)
16	041/05	79.730	049/14	NBK	
17	004/91	121.214	055/14	SCTP	
18	019/03	239.858	058/20	KONGO FOREST BASED SOLUTIONS	PA 061/14 (SODEFOR)
19	024/03	73.074	059/20	KONGO FOREST BASED SOLUTIONS	
20	029/03	287.309	045/20	KONGO FOREST BASED SOLUTIONS	
21	026/03	225.105	048/20	KONGO FOREST BASED SOLUTIONS	
22	032/96	125.940	011/2016	CFE	
23	023/03	181.726	036/11	FORABOLA	PA 036/11 (FORABOLA)
24	011/03	315.858	042/11	SODEFOR	Lien Html non fonctionnel
25	008/03	152.363	054/20	KONGO FOREST BASED SOLUTIONS	
26	007/03	107.421	047/20	KONGO FOREST BASED SOLUTIONS	
27	012/03	284.323	055/20	KONGO FOREST BASED SOLUTIONS	PA 058/14 (SODEFOR)
28	015/03	288.404	056/20	KONGO FOREST BASED SOLUTIONS	Lien Html non fonctionnel
29	013/03	161.845	057/20	KONGO FOREST BASED SOLUTIONS	PA 060/14 (FORABOLA)
30	010/03	262.760	064/14	SODEFOR	
31	007/95	291.665	026/11	BOOMING GREEN	
32	026/04	212.868	027/11	BOOMING GREEN	
33	002/98	207.978	0528/14	BOOMING GREEN	PA SSA K10 BOOMING GREEN
34	001/98	252.034	053/14	BOOMING GREEN	
35	003/98	212.157	054/14	BOOMING GREEN	
36	034/05	275.064	009/11	IFCO	PA 009/11 (COTREFOR)
37	005/03	216.604	015/11	FORABOLA	PA 015/11 (FORABOLA)
38	033/05	261.753	018/11	IFCO	PA 018/11 (COTREFOR)
39	001/95	326.953	010/11	SAFO	
40	042/05	13.925	011/11	NBK (Maison NBK SERVICE)	
41	006/92	60.182	019/11	ENRA	
42	003/04	40.040	050/14	TALA TINA	
43	046/04	37.367	056/14	RIBA CONGO	
44	027/04	221.176		SIFORCO	
45	028/04	162.936		SIFORCO	
46	029/04	217.796		SIFORCO	
47	034/04	73.278	007/11	JADORA - SAFBOIS	
48	091/03	243.408	008/11	JADORA - SAFBOIS	
49	002/92	114.718	006/18	KITENGE LOLA	
50	003/92	147.447	007/18	KITENGE LOLA	
51	002/93	220.861	005/18	CFT	
52	002/04	221.546	015/18	KITENGE LOLA/FIFOR	
53	030/05	79.176	009/18	FINCO FORESTRY	
54	018/95	148.081	001/19	BOOMING GREEN	
55	008/93	242.999	010/18	FINCO FORESTRY	
56	003/03	201.041	003/15	FODECO	
57	002/01	127.719	012/20	GSS (Gpe Service sarl)	
58	030/04	209.711	006/20	CONGO SUNFLOWER	
59	032/04	92.971	004/20	CONGO KING	
60	033/04	165.396	003/20	CONGO KING	
61	001/04	222.693	008/20	CONGO KING	
62	028/98	175.231	001/20	CONGO KING	
63	088/03	135.531	002/20	CONGO KING	
64	002/80	299.919	013/20	GSS (Gpe Service sarl)	
65	033/03	201.564	001/15	SOMIFOR	
66	034/97	294.014	052/14	SOMI CONGO	
67	007/87	24.660		APC-TEMVO	
68	025/03	239.393		SODEFOR	
69	025/04	251.943		SIFORCO	
70	005/05	15.450		FORABOLA	
71	006/05	14.157		FORABOLA	
72	003/05	86.613		FORABOLA	
73	035/05	206.029		COTREFOR	
74	002/03	275.025	008/16	MANIEMA UNION	
75	014/03	144.866	009/16	MANIEMA UNION	
76	027/03	186.602	002/15	SOMIFOR	
77	022/03	120.281	049/20	KFBS / GROUPE SERVICES SARL (?)	
78	030/03	234.895	050/20	KFBS / GROUPE SERVICES SARL (?)	
79	006/03	248.098	009/20	CONGO SUNFLOWER	
80	009/03	388.678	007/20	CONGO SUNFLOWER	
81	020/05	39.183		ENRA	